



PLAN NATIONAL DE RIPOSTE SOCIO-ÉCONOMIQUE À LA COVID-19

Appui aux **micros** et
petites entreprises

Une subvention **forfaitaire** versée
directement à **chaque salarié**

Une subvention **forfaitaire**
versée à **l'entreprise**



inscription en ligne à l'adresse www.mesurescovid.finances.bj

Toutes les informations sur :
www.mesurescovid.finances.bj



GOUVERNEMENT
DE LA RÉPUBLIQUE
DU BÉNIN



PLAN NATIONAL DE RIPOSTE SOCIO-ÉCONOMIQUE À LA COVID-19

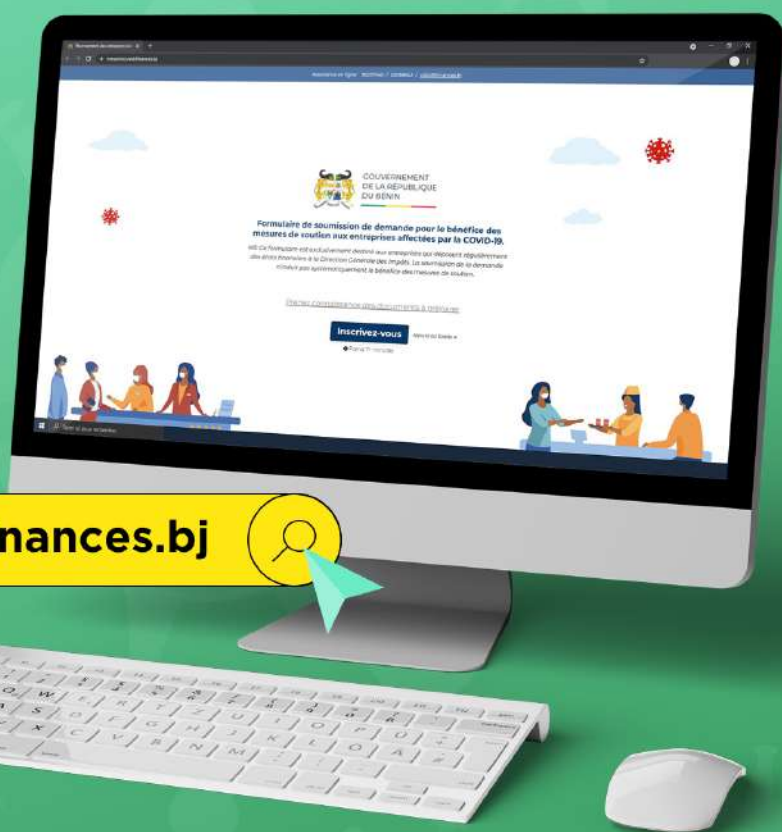

Inscription en ligne
à l'adresse

www.mesurescovid.finances.bj

Toutes les informations sur :
www.mesurescovid.finances.bj

Infoline
 136



GOUVERNEMENT
DE LA RÉPUBLIQUE
DU BÉNIN



PLAN NATIONAL DE RIPOSTE SOCIO-ÉCONOMIQUE À LA COVID-19

CONDITIONS D'ÉLIGIBILITÉ

MICRO-ENTREPRISES DU SECTEUR FORMEL

1. La demande est **complète, exacte et sincère**, soumise en ligne sur la plateforme dédiée, par le représentant dûment habilité de l'entreprise
2. L'entreprise dispose d'un **identifiant fiscal unique**
3. L'entreprise compte au **minimum 3** et au **maximum 9 salariés**
4. L'entreprise a été légalement **établie avant le 1er janvier 2021**
5. L'analyse du dossier du requérant est satisfaisante

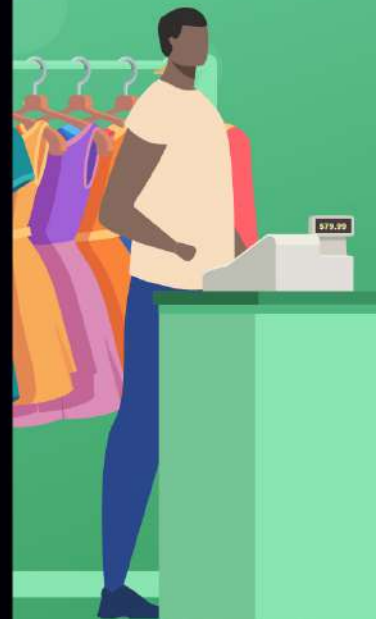

Toutes les informations sur :
www.mesurescovid.finances.bj



GOUVERNEMENT
DE LA RÉPUBLIQUE
DU BÉNIN



PLAN NATIONAL DE RIPOSTE SOCIO-ÉCONOMIQUE À LA COVID-19

CONDITIONS D'ÉLIGIBILITÉ

PETITES ENTREPRISES DU SECTEUR FORMEL

1. La demande est **complète, exacte et sincère**, soumise en ligne sur la plateforme dédiée, par le représentant dûment habilité de l'entreprise
2. L'entreprise dispose d'un **identifiant fiscal unique**
3. L'entreprise compte au **minimum 10** et au **maximum 49 salariés**
4. L'entreprise a été légalement **établie avant le 1er janvier 2021**
5. L'analyse du dossier du requérant est satisfaisante



Toutes les informations sur :
www.mesurescovid.finances.bj



GOUVERNEMENT
DE LA RÉPUBLIQUE
DU BÉNIN



PLAN NATIONAL DE RIPOSTE SOCIO-ÉCONOMIQUE À LA COVID-19

CONDITIONS D'ÉLIGIBILITÉ

ENTREPRISES INFORMELLES

1. La demande est **complète, exacte et sincère**, soumise en ligne sur la plateforme dédiée, par le gérant de l'entreprise, le cas échéant avec l'assistance des services déconcentrés du Ministère des Affaires Sociales
2. La demande comporte une **copie de la pièce d'identité** du gérant et les **coordonnées d'un compte de paiement mobile**, à son nom uniquement, ouvert auprès de l'un des opérateurs agréés par le gouvernement
3. L'entreprise est établie avant le **1er janvier 2021**
4. L'analyse du dossier du requérant est satisfaisante

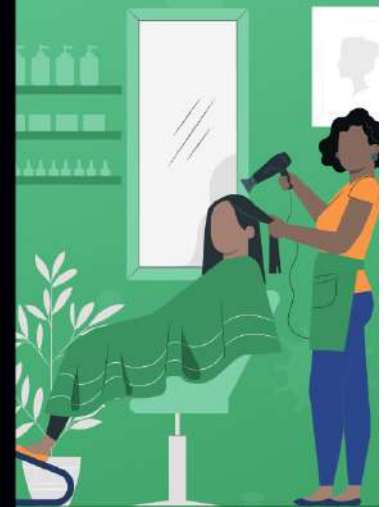

Toutes les informations sur :
www.mesurescovid.finances.bj



GOUVERNEMENT
DE LA RÉPUBLIQUE
DU BÉNIN



PLAN NATIONAL DE RIPOSTE SOCIO-ÉCONOMIQUE À LA COVID-19

LISTE DES DOCUMENTS A FOURNIR

ENTREPRISE FORMELLE

Inscrivez-vous sur

www.mesurescovid.finances.bj



Nom et prénom du promoteur A REMPLIR

Genre A SÉLECTIONNER

Nom de l'entreprise A REMPLIR

Date de création de l'entreprise A SÉLECTIONNER

Adresse de l'entreprise, A REMPLIR

Numéro de téléphone, A REMPLIR

Numéro Mobile Money de l'entreprise ou du promoteur A REMPLIR

Nom de la banque / N° Compte bancaire A REMPLIR

Enregistrement des employés (nom, prénom, numéro mobile money, N° de la pièce d'identité et N° CNSS.) A REMPLIR

Email A REMPLIR

N° RCCM A REMPLIR

N° IFU A REMPLIR

Secteur d'activité A SÉLECTIONNER

Attestation du statut de l'entreprise vis-à-vis de la CNSS A UPLOADER SUR LA PLATEFORME

Attestation du statut de l'entreprise vis-à-vis de la fiscalité A UPLOADER SUR LA PLATEFORME

Toutes les informations sur :
www.mesurescovid.finances.bj



GOUVERNEMENT
DE LA RÉPUBLIQUE
DU BÉNIN



PLAN NATIONAL DE RIPOSTE SOCIO-ÉCONOMIQUE À LA COVID-19

LISTE DES DOCUMENTS À FOURNIR

ENTREPRISE INFORMELLE

Inscrivez-vous sur

www.mesurescovid.finances.bj



Nom et prénom du promoteur **À REMPLIR**

Genre **À SÉLECTIONNER**

Nom de l'entreprise **À REMPLIR**

Adresse de l'entreprise, **À REMPLIR**

Numéro de téléphone, **À REMPLIR**

Numéro Mobile Money de l'entreprise ou du promoteur **À REMPLIR**

Enregistrement des employés (nom, prénom, numéro mobile money, N° de la pièce d'identité et N° CNSS.) **À REMPLIR**

Secteur d'activité **À SÉLECTIONNER**

Lettre de référence (à télécharger sur la plateforme ou à prendre dans les préfectures) **À UPLOADER SUR LA PLATEFORME**

Preuves d'enregistrement de l'entreprise **À UPLOADER SUR LA PLATEFORME**

Factures (SBEE, SONEB) **À UPLOADER SUR LA PLATEFORME**

Toutes les informations sur :
www.mesurescovid.finances.bj



GOUVERNEMENT
DE LA RÉPUBLIQUE
DU BÉNIN